Ihr Vermieter!
Neues Leben

www.wg-neues-leben.de

Ihr Zuhause

Dauerhaft reduzierte Grundmiete - Badsanierung gesichert!

Hermann-Ernst-Straße 12
39387 Oschersleben

Aktions-wohnung

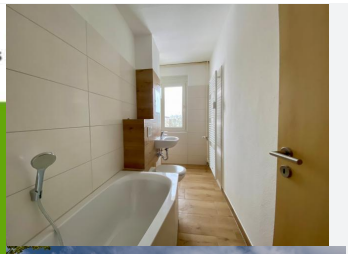



Objektbeschreibung

Eine Wohnung mit geräumigem Wohnzimmer, Südbalkon und frisch saniertem Bad. Renovieren Sie die Wohnung ganz nach Ihren Vorstellungen. Ihr Stil, Ihr Boden, Ihre Wände - ganz nach Ihren Vorstellungen. Wir beteiligen uns umfangreich an den Materialkosten.

Weitere Merkmale

Bad mit Badewanne, Bad mit Fenster, Fliesenboden, Estrich, Fernwärme, Gas, Keller, Balkon

Lage

Das Wohngebiet ist von großzügigen Grünflächen umgeben. Supermärkte, Apotheken und Ärzte sind fußläufig erreichbar. Zur Erholung bietet sich das ca. 500 m entfernte Freibad an. Die Stadtlinie bringt Sie regelmäßig und in nur wenigen Minuten in die Innenstadt. Kostenfreie Pkw-Stellplätze stehen zur Verfügung.

Objektdetails

Objekt-Nr.:	17910/30/12/27
Wohnfläche:	59,88 m²
Zimmer:	3
Etage:	3
Nettokaltmiete:	282,00 €
Betriebskosten:	102,00 €
Heizkosten:	120,00 €
Gesamtmiete:	504,00 €
Energieausweistyp:	Verbrauchsausweis
Energieverbrauchs-kennwert (Wärme):	77.40 kWh/m²/a
Energie-Effizienzklasse:	C
Baujahr laut Energieausweis:	1978
Energieträger:	Fernwärme
Vermietung ab:	sofort

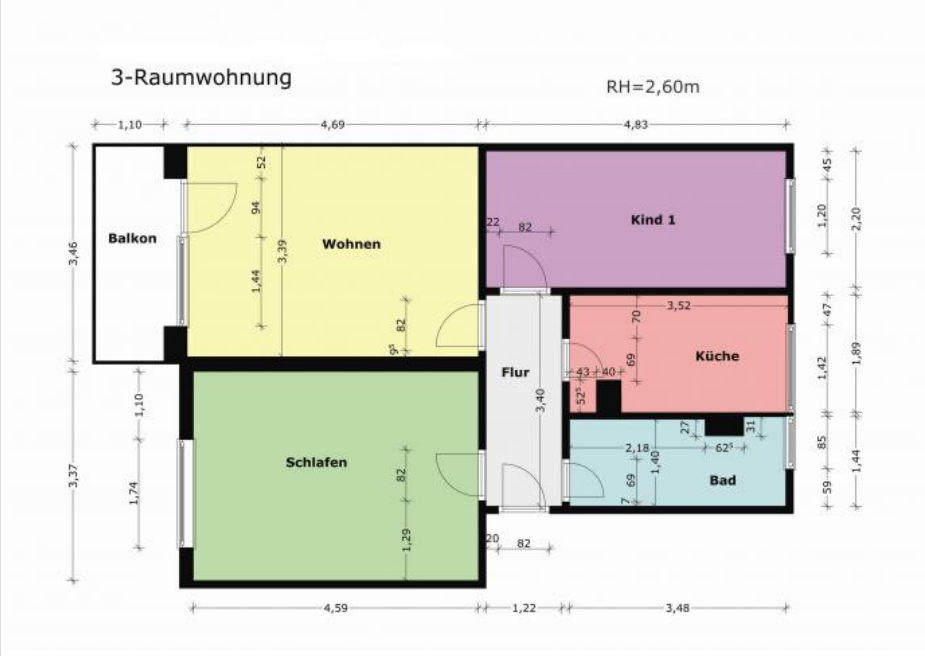

Kontakt

Vermietungsteam
Telefon: +49 3949.946510
vermietung@wg-neues-leben.de